제 | 로 | 에 | 너 | 지 | 하 | 우 | 스 ze'eHome [zi: 'i:houm] zero energy · eco home [since2010 죽동]
History
2001/2008
2010
2010
2011
2017
2018
2020
2020
2021
2023

도심의 · 자연과 환경 건강을 담은 · 자산; 주택

제로에너지하우스zeeHome · since2000 **의**

·

2025 · 계약중인 타운하우스들 입니다.

zeeHome 블로그와 · 인스타그램에서

더 자세한 이야기와 · 새 소식 · image들을 만날 수 있습니다.

ze'eHome [zi:ˈi:houm]

zeeHome의 주거; 단지들은?

01 뛰어난 **도심** 주거지역의 · 가장 특별한 **부지site**

02 site와 단지의 장점을 담는 · **master plan**

03 [ZERO;0]에 가까운 · **에너지효율**과 · 최소 **에너지비용**

04 1년 24시간 변함없는 · 가장 쾌적한 **실내환경**

05 오랜 **수명** · **내구성** · 최소의 **유지관리**

06 시간의 흐름에 따른 · **자산가치**

가장 쾌적하고 여유로운 거주와 함께

·

꾸준하고 안정적인

더 큰 자산가치를 담은 주택; 자산입니다.

01 | 도룡동 395-28 · terraced townhouse zeeHome

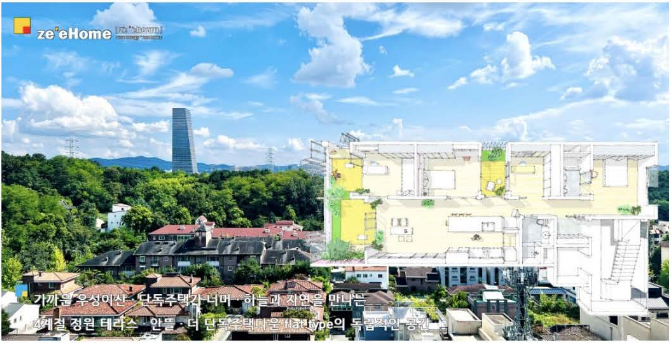
ze'eHome
가까운 우성이산 · 단독주택가 너머 · 하늘과 자연을 만나는
4계절 정원 테라스 · 안뜰 · 더 단독주택다운 flat type의 독립적인 공간

01 앞뒤 모두

·

여유로운 단독주택가 / 가까운 우성이산 / 갑천방향의 자연..에 크게 열린

개방감과 시야 · 도룡동 유일의 조망

02 4계절정원 테라스 · 안뜰을 담은

넓고 여유로운 flat type의 · 더 단독주택다운 공간

03 아이들 성장에서 노후, 그 이후의 · 오랜 시간을 담는

도심의 자연을 만나고 머무는 공간

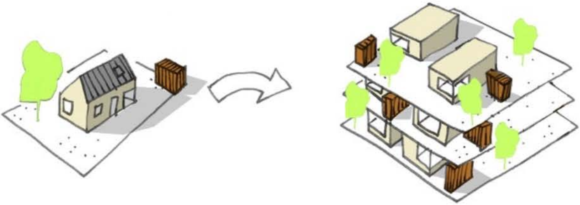

도룡동 395-28 · terraced townhouse

zeeHome

2025년 말 입주의 · 조성; 건축과 조망이 좋은 1 세대의 · 계약이 있습니다.

ze'eHome [zi: 'i:houm]

도룡동의 · 가장 특별한 부지

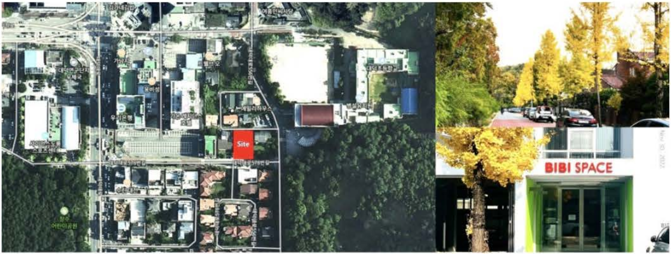
Site
우리은행
에밀리하우스
대덕초등학교
BIBI SPACE

부지site · 위치 / 현황 / photo gallery >

https://blog.naver.com/maarchi/223513725986

도룡동 · 유일의 조망

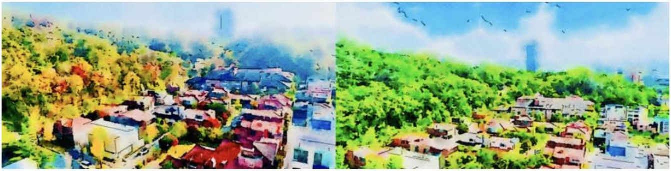

“

가까운 우성이산 · 단독주택가 · 갑천방향의 자연과 하늘을 조망하며

·

도심의 · 매 순간 자연을 만나는 · 거주를 담았습니다.

”

크게 열린 조망을 영구히 품을 수 있는 · 유일한 부지site의 · 조망view >

https://blog.naver.com/maarchi/223950817870

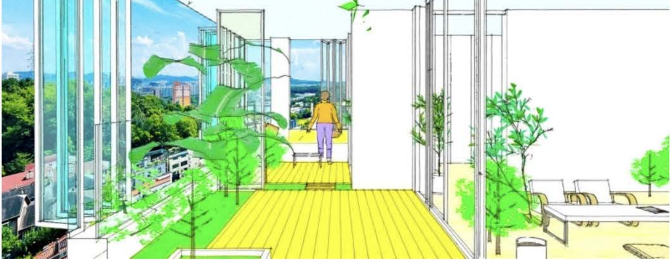

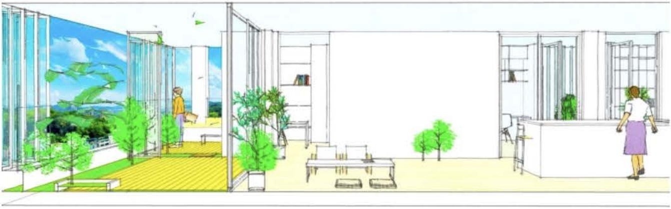

더 단독주택다운 · 공간

“

> *층간소음..등 · apt와 기존주택의 stress 에서 자유로운*
>
> ·
>
> *프리미엄 공간의 · 가장 쾌적하고 · 여유로운 거주를 만날 수 있습니다.*

”

7.2평 4계절 정원 테라스 | 1.8평 안뜰 | 창고 1.0평을 더한

·

넓고 큰 volume · 더 큰 개방감과 · 높은 면적효율의 50평대 이상의 · 여유로운 공간

·

·

넓고 개방적인 엘리베이터홀과 계단 · 여유로운 주차

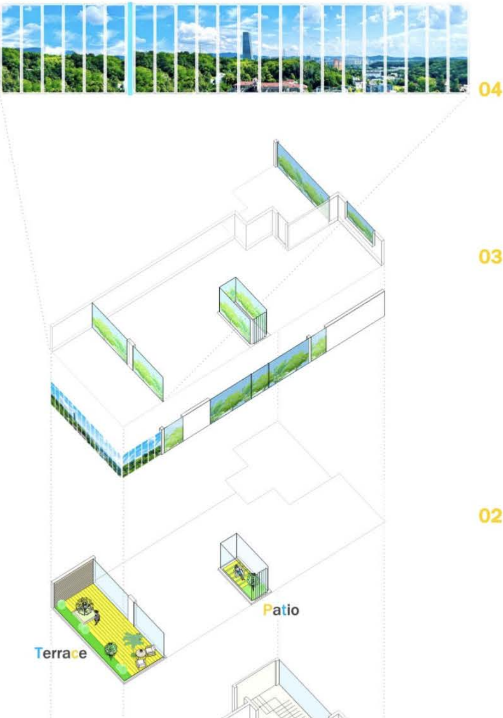
04
03
02
Patio
Terrace

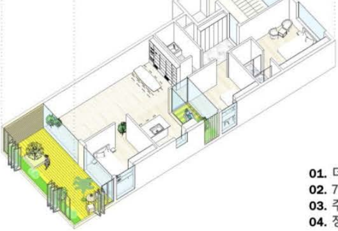

01

01. 더 단독주택다운 공간
02. 7.2평의 4계절 정원 테라스[terrace] 안뜰[patio]
03. 주위와 자연에 크게 열린 공간
04. 정남향의 테라스 조망

•

•

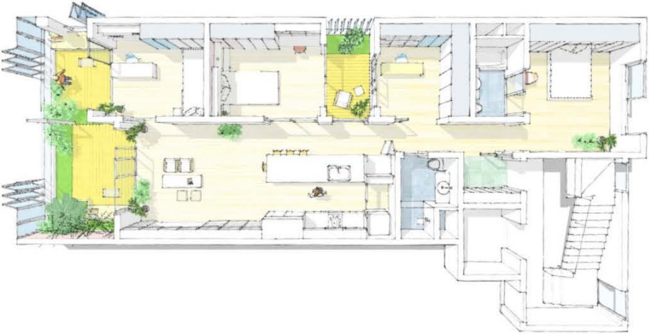

7.2평의 · 4계절 정원in & outdoor garden · 테라스 terrace

·

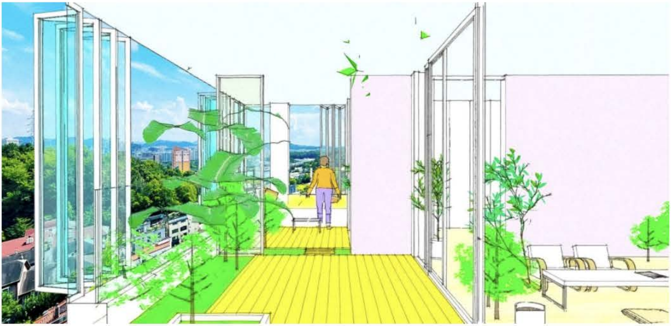

“ 크게 열리는, 높은 에너지효율의 폴딩윈도우 · 조경과 식재가 가능한 구조와 배수 · 별도의 환기시스템으로 ”

·

도심속 [1] 정원 garden · [2] 온실sunroom · 또 하나의 특별한 [3] 실내공간 이 됩니다.

테라스terrace · 7.2평의 4계절 정원 >

https://blog.naver.com/maarchi/223085788903

은은한 빛과 자연을 숨쉬는 · 안뜰 patio

·

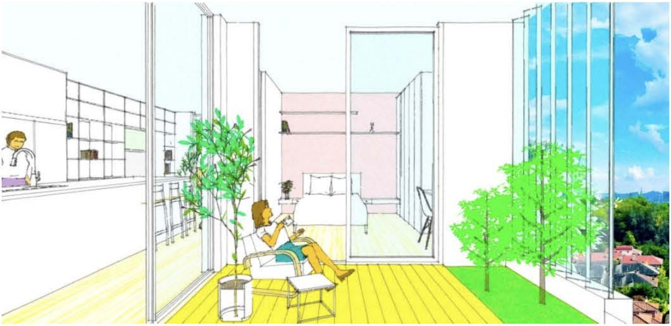

“ 내부공간에 · 크게 열린 창호 / 개방감 / 특별한 공간감을 만드는 · 도룡동 도심속 작은 정원입니다. ”

·

편안히 자연을 만나는 · 1 사적인 외부공간 · 2 실내공간에 빛 · 공기 · 자연 · 특별한 개방감을 담는 · 공간입니다.

도심의 작은정원 · 안뜰patio >

https://blog.naver.com/maarchi/223051328481

특별한 자산

·

부지site · 실소요비용의 조성 · zeeHome의 premium terrace house · 특별한 이웃과 수요 ...

도룡동의 · 특별한 자산 입니다.

1 실소요비용의 조성에 의한 · 자산가치 증가와 함께

2 가장 오래 보유해도 좋은 · 한채로

·

화폐가치하락과 · 자산가격 양극화에 대응하는 · 자산; 거주를 위한 가장 뛰어난 투자입니다.

비용 · 대출 · 계약

조망이 좋은 · 12억대 1세대의 · 계약이 있습니다.

·

실소요비용 조성에 의한 금액으로 · 분양일 경우 17억 내

외 이상의 가격에 해당합니다.

1 준공까지의 투입비용 부담을 · 최소화 할 수 있고

2 토지담보대출과

여건에 따라, 신축목적에 따른 · DSR등의 규제에서 자유로운 대출이 가능합니다.

3 다양한 규제가 이어지는 · 금리인하 시기의 · 뛰어난 투자입니다.

ze'eHome [zi:'i:houm]

제로에너지하우스 ze'eHome [zi: i:houm]

ze'eHome [zi: i:houm]
zero energy · eco home

도룡동 395-28
terraced townhouse zeeHome

02 | 반석 513 · single family gated community

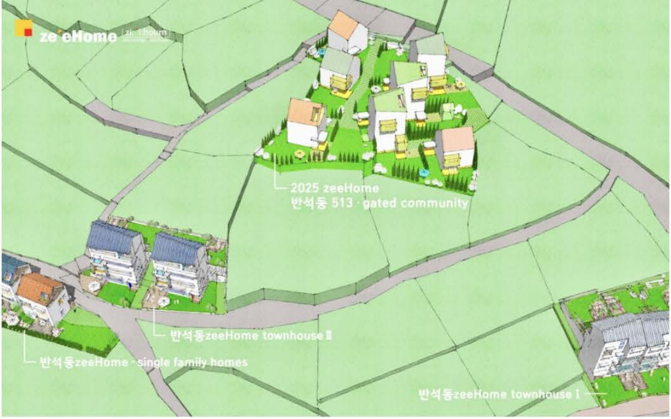
ze'eHome
2025 zeeHome
반석동 513 · gated community
반석동zeeHome townhouse Ⅱ
반석동zeeHome · single family homes
반석동zeeHome townhouse Ⅰ

01 세대당 2대의 여유로운 차고

·

지상 모두 정원gardens landscape 의 · 단독주택공간

02 넓고 독립적인 개별정원과 · 더 여유로운 공간의 · 도심 gated community

03 도심에서 만나는 · 계룡산과 반석천의 자연

2025 · 반석 513 · single family gated community

·

잔여세대 계약 중 입니다.

ze'eHome [zi:'i:houm]
zero energy 'eco home

부지 · site

계룡산과 반석천 수변공원의

·

노은 도심 · **반석동 513번지**

큰 자연과 도심의 · 가장 편안하고 여유로운 부지site 에 조성됩니다.

> “
>
> 도심의 · 기반시설 편의시설..에 접하고
>
> ·
>
> 계룡산의 큰 자연과 반석천 수변공원이 시작되는 · 드문 자연환경의 부지site 에 조성됩니다.
>
> ”

큰 자연과 도심의 · 부지site sketch >

https://blog.naver.com/maarchi/223941891849

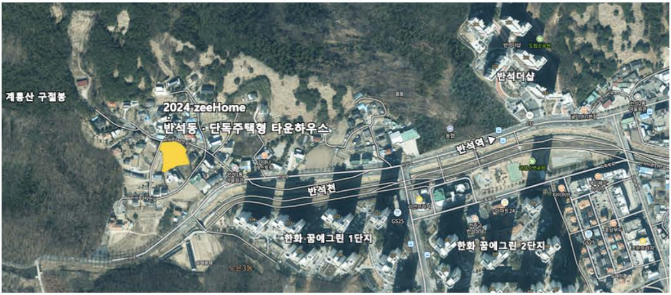
계룡산 구절봉
2024 zeeHome
반석동 · 단독주택형 타운하우스
반석더샵
반석역
반석천
GS25
한화 꿈에그린 1단지
한화 꿈에그린 2단지

·

·

도심의 · 자연에 크게 열린 · 조망view

노은 도심 · 계룡산의 자연과 전원 · 주택가에

·

4면이 크게 열린 · **조망view** 이 있습니다.

site의 · 세대 높이에서 보는 · 계룡산과 · 도심의 자연에

크게 열린 · 조망view >

https://blog.naver.com/maarchi/223945802662

·

·

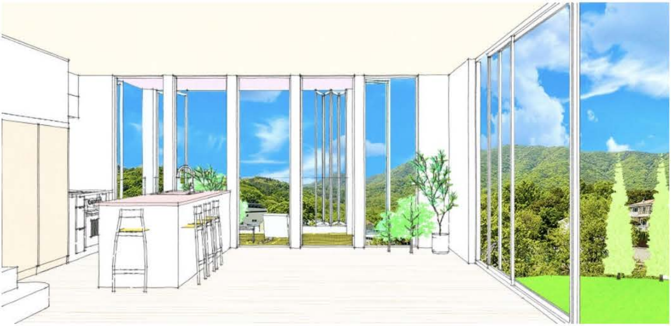

ze eHome
[zi: i:houm]
zero energy ecohome

단지 · masterplan

“ 세대당 2대의 여유로운 차고 · 넓고 독립적인 개별정원 ”

지상 모두 정원gardens landscape 의 · 여유로운 단독주택공간

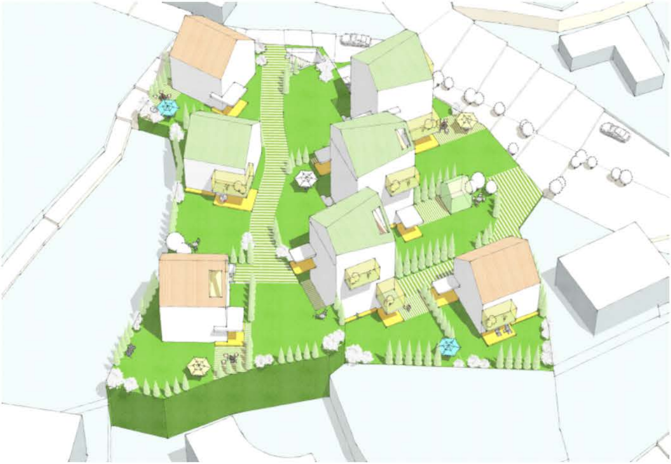

세대 · 공간구성

4면의 · 크게 열린 자연을 조망하는

세대전용 40평 이상에

porch / terrace / attic / garden studio..를 더한

·

50~60평대 이상 · **단독주택 공간**의 · **더 여유로운 거주; 자산**

세대별 개별 설계customized design 로

각 세대 가족들을 위한 · 서로 다른 단독주택공간이 조성

됩니다.

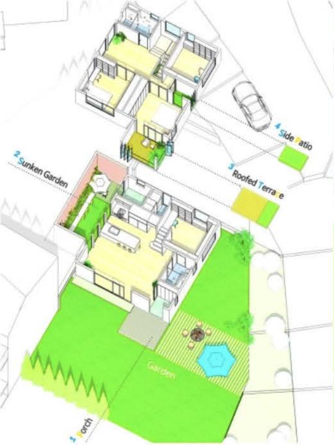
2 Sunken Garden
4 Side Patio
3 Roofed Terrace
Garden
1 Porch

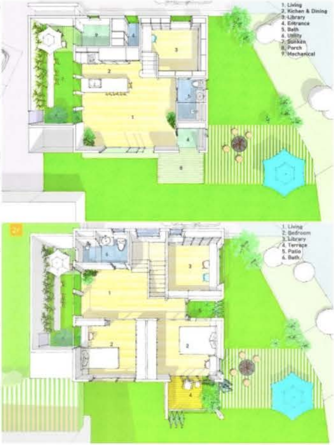
1. Living
2. Kichen & Dining
3. Library
4. Entrance
5. Bath
6. Utility
7. Sunken
8. Porch
9. Mechanical
2F
1. Living
2. Bedroom
3. Library
4. Terrace
5. Patio
6. Bath

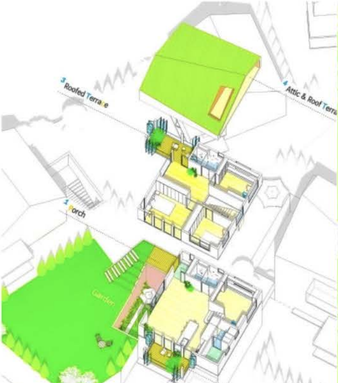
3 Roofed Terrace
4 Attic & Roof Terra
1 Porch
Garden

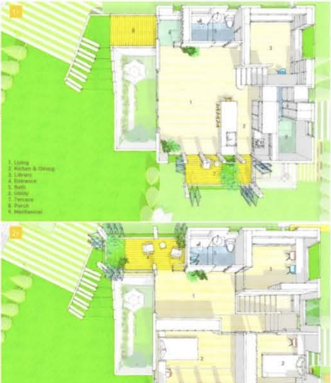
1F
1. Living
2. Kitchen & Dining
3. Library
4. Entrance
5. Bath
6. Utility
7. Terrace
8. Porch
9. Mechanical
2F

2 Roofed Terrace

1. Living
2. Bedroom
3. Library
4. Terrace
5. Bath

비용 · 자산가치

“ 지상 모두 **개별정원**의 · 여유로운 **단독주택공간** **8억대**로 만나는 · zeeHome의 · 유일한 도심 **gated community** 입니다. ”

1 토지담보대출과

여건에 따라, 신축목적에 따른 · DSR등의 규제에서 자유로운 대출이 가능합니다.

2 다양한 규제가 따르는 · 금리인하 시기

화폐가치하락과 · 자산가격 양극화에 대응할 수 있는 · 자산; 거주의 뛰어난 투자입니다.

ze'eHome [zi: i:houm]
zero energy eco home

제로에너지하우스 ze'eHome [zi: i:houm]
zero energy eco home

ze'eHome [zi: i:houm]
zero energy eco home

2025 ze'eHome

반석 513 · single family gated community

03 | 도심 숲조망 · 제로에너지 단독주택 · 매매

ze eHome
zi: i:houm

4계절 24시간 · 커튼을 열고

가까운 남향 숲을 조망하며 숨쉬는 · 연구단지 도심의 유일한

도심 · 숲조망 · 제로에너지 단독주택 1세대를 매매합니다.

1 대지 135평 · 넓은 정원들 · 숲 조망의 넓은 테라스들 · 2대분의 차고와

2 연구단지 유일의 · 13세대 여유로운 도심 단독주택단지내에 위치합니다.

3 zeeHome의 변함없는 실내환경 · 오랜수명과 내구성..으로 · 노후화와 감가상각 없이

·

토지 단지 주택의 가치에
가꾸어 가는 · 단지와 정원gardens landscape 의 가치를 더한 · 안정적이고 특별한 자산; 주택입니다.

ze'eHome |zi:ˈi:houm|
zero energy eco home

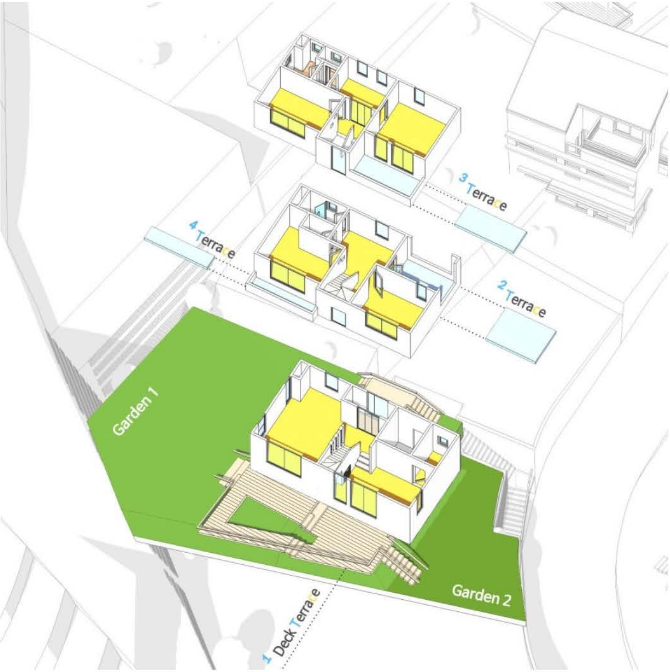
3 Terrace
4 Terrace
2 Terrace
Garden 1
Garden 2
1 Deck Terrace

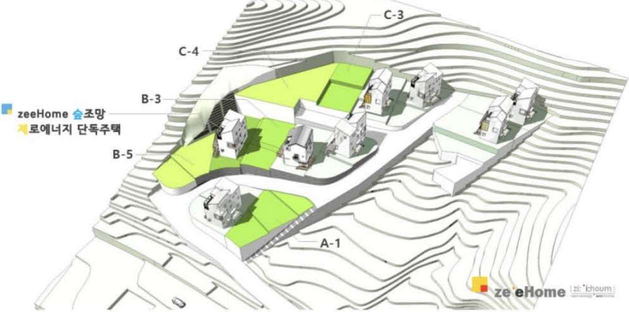
C-3
C-4
B-3
zeeHome 숲조망
제로에너지 단독주택
B-5
A-1
ze'eHome [zi: 'i:houm]

제로에너지하우스 ze'eHome [zi: i:houm]

ze'eHome [zi: 'i:houm]
zero energy eco home

도심의 숲조망 제로에너지 단독주택 1세대 매매

☎ ✉ TALK

문의 : 전화 042-489-4095로 [평일 오전 9시~오후 7시 · 주말 오전 9시 ~오후 1시]에
zeeHome카톡은 · 업무외 시간에도 가능합니다.

zeeHome contact · 오시는길 >
https://blog.naver.com/maarchi/222047497598

제로에너지하우스 ze'eHome [zi: i:houm]

ze'eHome [zi: 'i:houm]
zero energy · eco home

제로에너지하우스와 · zeeHome 의 단지들

zeeHome의 · 설계와 시공을 만날 수 있습니다.

제로에너지하우스 ze'eHome [zi: i:houm]

ze'eHome [zi: 'i:houm]
zero energy · eco home

제로에너지; 일반 주택의 설계와 시공